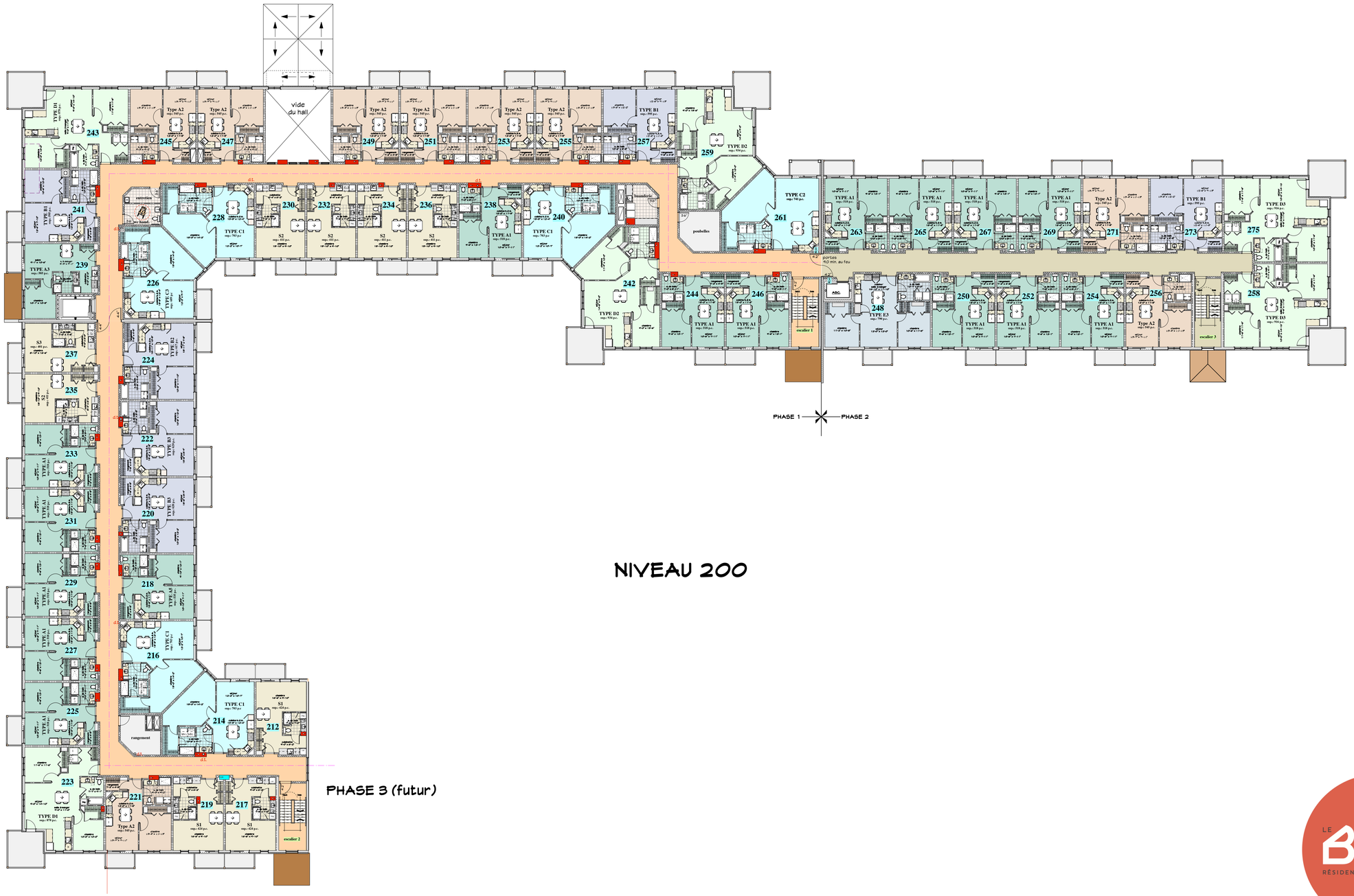

NIVEAU 200

LE BÉLI
RÉSIDENCE POUR RETRAITÉS

Louis Morrissette
architecte